BIBLIOTECA NAZIONALE CENTRALE DI FIRENZE

Numeri d'ingresso: 1058125-127A

Raccolta: N.A. 754

Cassetta: III

Numero: b

Lettere n. ..... **di** Passaporti rilasciati a Carlo Lorenzini

dirette a (1858, 1860, 1867)

Numero d'ordine	Luogo di partenza	DATA Anno	DATA Mese	DATA Giorno	Pagine e allegati	Osservazioni
					cc. 4	la c. 4 è il passaporto rilasciato in nome di Leopoldo II, Granduca di Toscana, a Carlo Lorenzini per recarsi negli Stati Sardi e nei Regni Lombardo-Veneto

R. BIBLIOTECA NAZIONALE CENTRALE DI FIRENZE

Numeri d'ingresso: 1058125-127A

Raccolta: U. A. 754

Cassetta: b III Collodi

Numero: 6

Lettere n. di

Passaporti rilasciati a Carlo Lorenzini

dirette a 1858 - 1860 - 1867 -

Numero d'ordine	Luogo di partenza	DATA			Pagine o allegati	Osservazioni
		Anno	Mese	Giorno		
					cc. 4	numerate

Tip. «Il Cinquecento» 20.000 2.903.XVI

Kodak LICENSED PRODUCT KODAK Color Control Patches © The Tiffen Company, 2000 Blue Cyan Green Yellow Red Magenta White 3/Color Black Inches Centimetres

Numero d'ordine	Luogo di partenza	DATA			Pagine e allegati	Osservazioni
		Anno	Mese	Giorno		

CITTÀ E PREFETTURA
DI FIRENZE.

CARTA
DI RECOGNIZIONE

N.° 569

Connotati

Età anni 33
Statura metri uno
Capelli biondi
Ciglia id.
Occhi chiari
Fronte giusta
Naso regolare
Bocca id.
Barba bionda
Viso ovale
Carnagione naturale

Segni particolari

Qualità e professione
A.° Impiegato
Firma del richiedente,
Carlo Lorenzini

Annotazioni

L'Incaricato
A. del Lungo

IL PREFETTO DI FIRENZE

Invita tutte le Autorità sì civili che militari a lasciar liberamente passare e circolare nei Regii Stati di S. M. VITTORIO EMANUELE

il controdesignato Sig.r Carlo Lorenzini di Firenze

Rilasciata la presente Carta sulla esibito di regolare documento

Valevole per un Anno

Firenze li 17 Novem.re milleottocento 60

RECOGNIZIONE
PREFETTURA
DEL COMPARTIMENTO
DI FIRENZE
LIRE 2.

IL PREFETTO
C. Bofoni

1

KODAK Color Control Patches © The Tiffen Company, 2000
Kodak LICENSED PRODUCT
Inches Centimetres
Blue Cyan Green Yellow Red Magenta White 3/Color Black

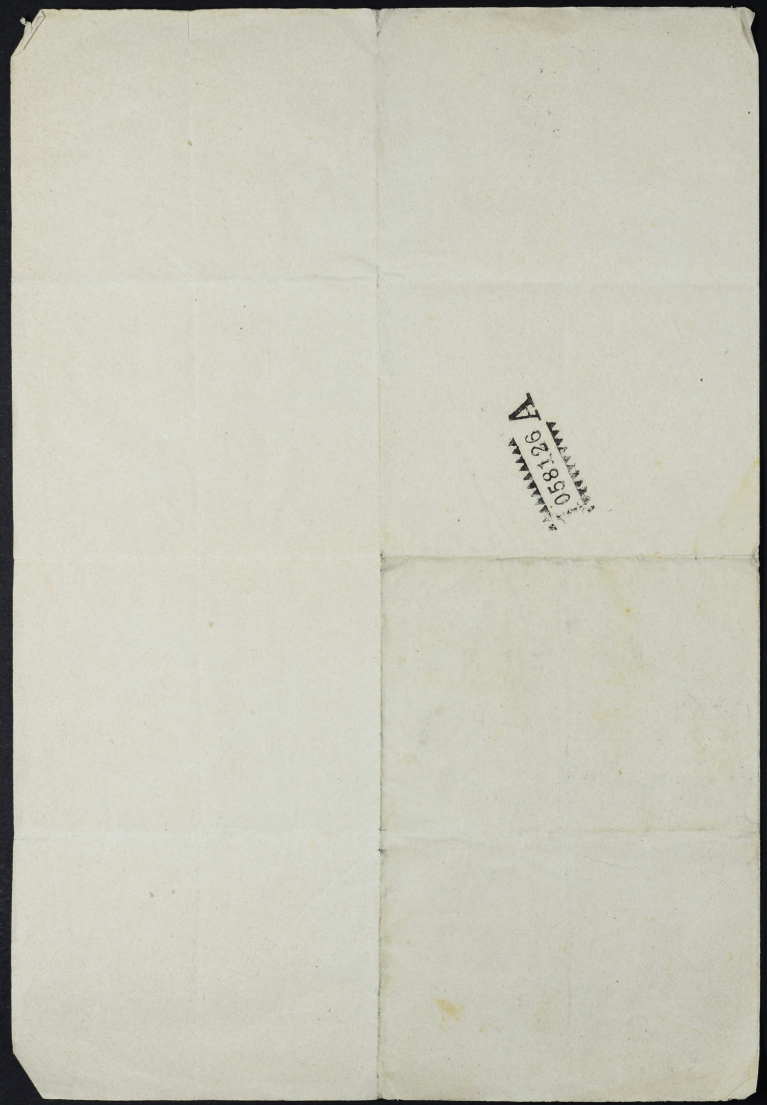

IN NOME
DI
S. M. VITTORIO EMANUELE II
RE D'ITALIA

N.° del Registro 40
N.° del Passaporto 2881

Connotati

Età d'anni 30.
Statura metri
Capelli
Sopracciglia
Occhi
Barba
Segni particolari

Condizione Possidente.

Nato a Firenze.

Domicilio Id.

Firma del Titolare

Il Ministro per gli Affari Esteri
prega le Autorità Civili e Militari di Sua Maestà
e delle Potenze amiche ed alleate di lasciar liberamente passare
il Sig.r Carlo Lorenzini, che va
nei Stati d'Europa.

FIRENZE

e da prestargli assistenza in caso di bisogno.

Il presente Passaporto rilasciato a Firenze
il 18. Marzo milleottocento sessantasette.
Dietro N. 0.
è valido per un anno

Per il Ministro
Il Capo d'Ufficio dei Passaporti
A. Doniz.

PASSAPORTO LIRE DIECI — DIRITI AFFERENTI ESTERI DI TESORERIA

3

Pour la Légation de France
Vu pour France
Florence le 23 Mars 1867
Le Ministre de France
P.S. Le Chancelier de la Légation
Just Lanyhaly

N° d'Ordre: 246
Droit du Tarif 48
Droits perçus 5 fr.
Timbre

1058125 A

CONSULAT DE FRANCE
FLORENCE

LEGATIONS
FLORENCE

ST-MICHEL
LE 26 MARS 1867

Inches 1 2 3 4 5 6
Centimeters 1 2 3 4 5 6 7 8 9 10 11 12 13 14 15 16 17 18 19
KODAK Color Control Patches © Tiffen Company, 2000
Blue Cyan Green Yellow Red Magenta White 3/Color Black
Kodak LICENSED PRODUCT

N. 1578.

N° 4606/50 Pratica
Visto alla Legazione del Regno
Buono per le Provincie Lombarde-Venete
Firenze 5 Dicembre 1858

IN NOME DI SUA ALTEZZA IMPERIALE E REALE

LEOPOLDO SECONDO

PRINCIPE IMPERIALE D'AUSTRIA, PRINCIPE REALE DI UNGHERIA E DI BOEMIA

ARCIDUCA DI AUSTRIA

GRANDUCA DI TOSCANA

&c. &c. &c.

Noi Ministro Segretario di Stato pel Dipartimento degli Affari Esteri della Imperiale e Reale Altezza Sua ec. ec. ec.

Ordiniamo a tutte le Autorità Civili e Militari del Granducato e preghiamo quelle delle Potenze amiche, di voler lasciare liberamente passare e proteggere, in caso di bisogno, il Sig. Carlo Lorenzini di Firenze Benestante, che si reca negli Stati Sardi ed al Regno Lombardo Veneto

In fede di che abbiamo rilasciato il presente da noi firmato e munito del Sigillo Granducale.

Dato in FIRENZE, li 4 Dicembre 1858.

CONNOTATI

Età, Anni	31
Statura	giusta
Capelli	castagni
Fronte	spaziosa
Ciglia	castagne
Occhi	castagni
Naso	regolare
Bocca	regolare
Barba	i baffi biondi
Mento	ovale
Viso	ovale
Colorito	naturale
Segni particolari	

Firma del Latore
Carlo Lorenzini

Vale per un Anno

GRANDUCATO DI TOSCANA
AFFARI ESTERI

4

Kodak Color Control Patches © The Tiffen Company, 2000

Blue Cyan Green Yellow Red Magenta White 3/Color Black

Centimetres Inches

N° 12716

4 Dicembre 1858

Francesco Nicolò Arcivescovo di Firenze

Prelato Nunzio Apostolico

Firenze

Bologna

N° 32 40.

MILANO li 10 Marzo 1859

VISTO AL T. R. COMMISSARIATO DI POLIZIA DI CONFINE

STAZIONE FERROVIARIA MAGENTA 19 MARZO 1859

VISTO AL T. R. COMMISSARIATO DI POLIZIA DI CONFINE

STATI SARDI

PASSAPORTO

LIRE UNA

N° 16

Bologna

Milano 10 Marzo 1859

Bologna

Bologna

Bologna

UFFICIO DI POLIZIA

CONFINE

Bologna

Bologna

Bologna

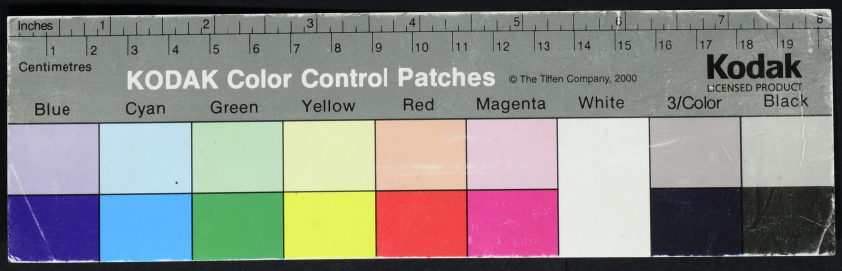
Inches
Centimetres
KODAK Color Control Patches
© The Tiffen Company, 2000
Kodak
LICENSED PRODUCT
Blue
Cyan
Green
Yellow
Red
Magenta
White
3/Color
Black